КОЛЫБЕЛЬНАЯ

Грузинская народная песня

Обработка Г. Джапаридзе
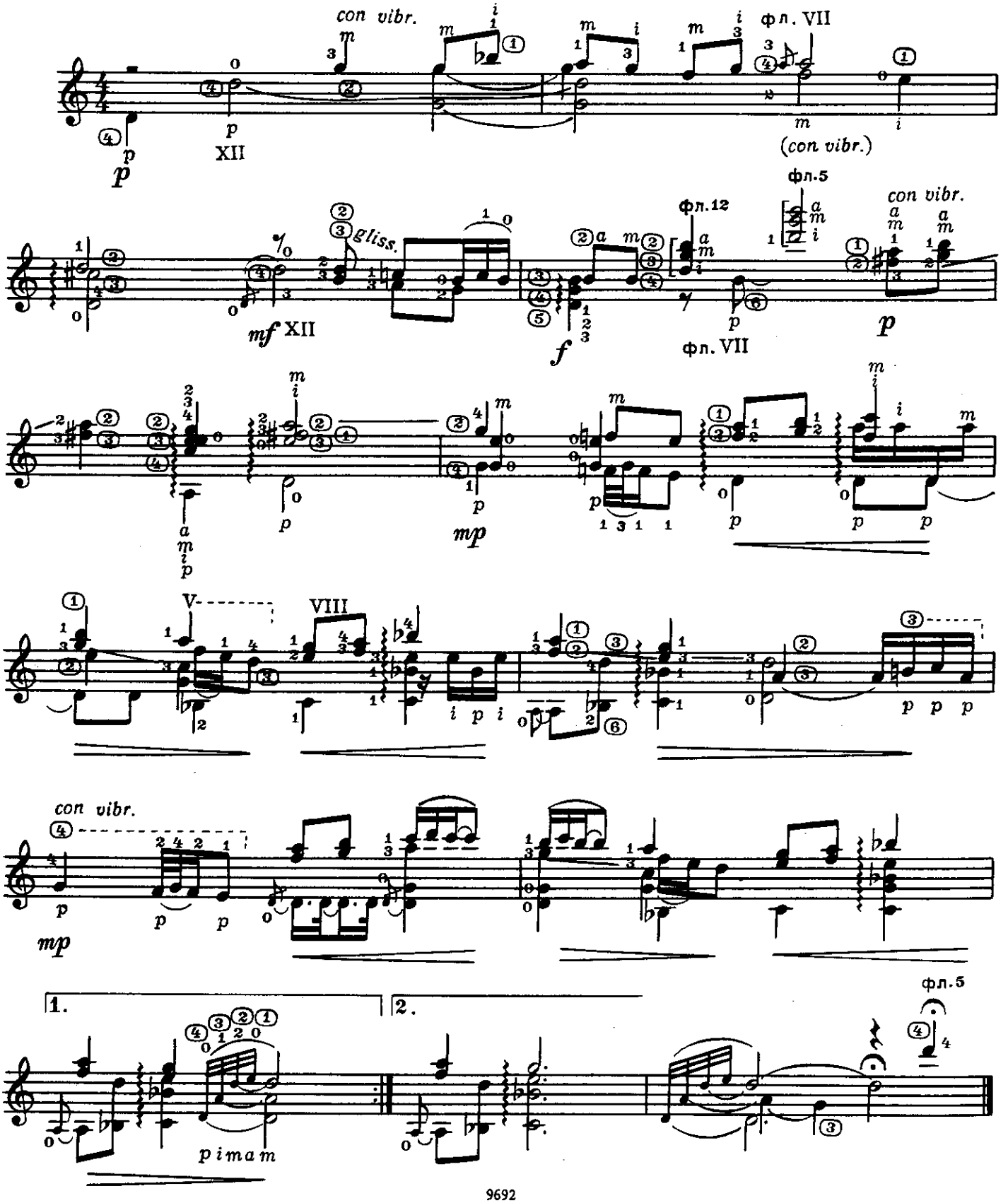
Andante cantabile [Не спеша, певуче]